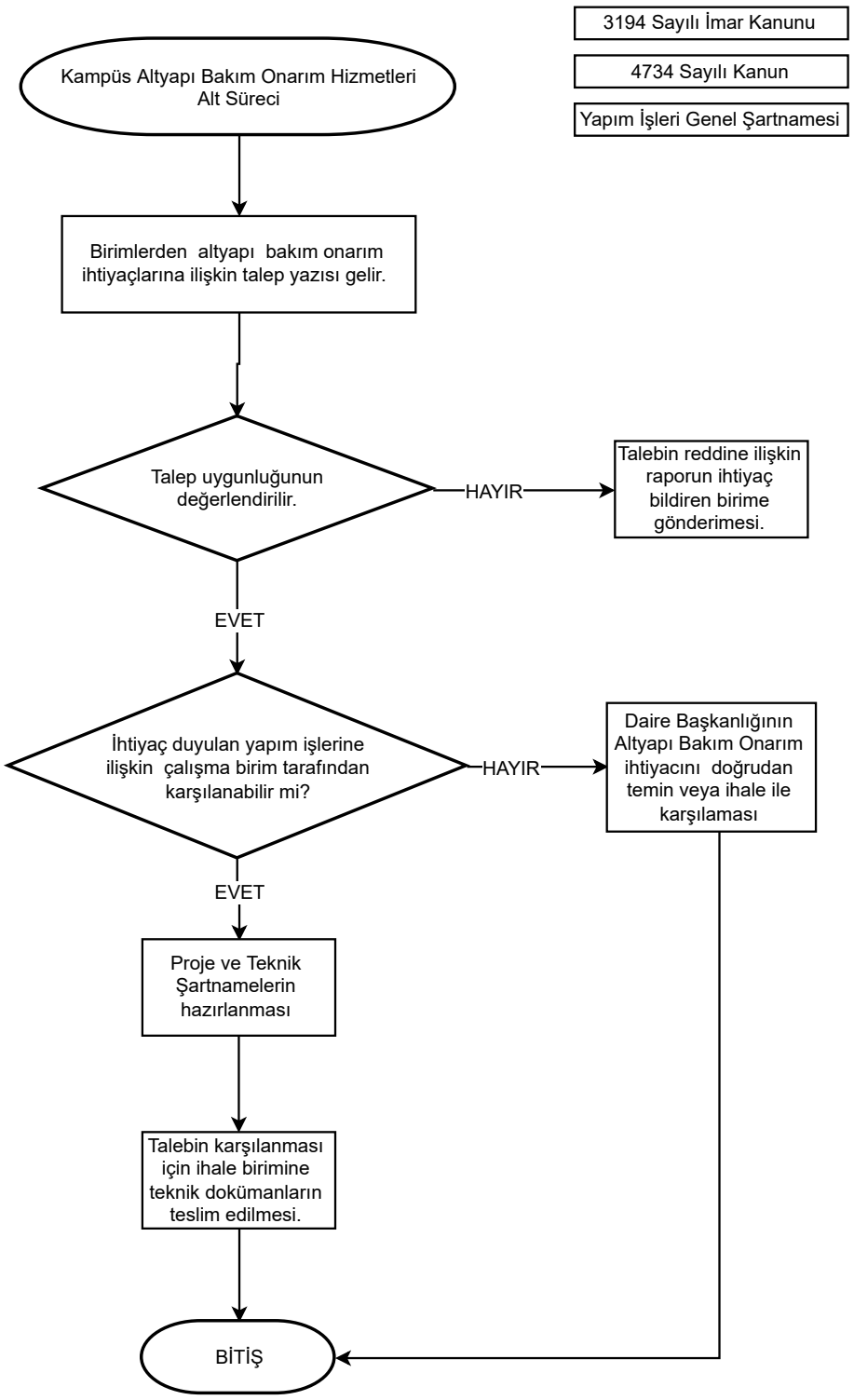
3194 Sayılı İmar Kanunu
4734 Sayılı Kanun
Yapım İşleri Genel Şartnamesi
Kampüs Altyapı Bakım Onarım Hizmetleri Alt Süreci
Birimlerden altyapı bakım onarım ihtiyaçlarına ilişkin talep yazısı gelir.
Talep uygunluğunun değerlendirilir.
HAYIR
Talebin reddine ilişkin raporun ihtiyaç bildiren birime gönderimesi.
EVET
İhtiyaç duyulan yapım işlerine ilişkin çalışma birim tarafından karşılanabilir mi?
HAYIR
Daire Başkanlığının Altyapı Bakım Onarım ihtiyacını doğrudan temin veya ihale ile karşılaması
EVET
Proje ve Teknik Şartnamelerin hazırlanması
Talebin karşılanması için ihale birimine teknik dokümanların teslim edilmesi.
BİTİŞ